



Invitación

CHILE invita a participar del

3° Enpacos y de las maravillas
este país al sur del mundo.

Estas tierra de poetas, bosques
y minerales, donde su mayor
riquezas son las personas
que los acogeran.

Disfrutarán la vivencia de
la hermandad y del coleccionismo
en un ambiente de cordialidad,
fraternidad y de encuentro de
amistad para hacer que el espíritu
de la Ley y Promesa Guía y Scouts
sean realidad.



ENPACOS
Encuentro Panamericano de Coleccionistas Scout
CHILE
2014

LUGAR:
SANTIAGO DE CHILE

FECHA:
31 OCTUBRE 2014
1 Y 2 NOVIEMBRE 2014

VALOR INSCRIPCION:
USD \$75
EQUIVALENTE A:
\$40.000
PESOS CHILENOS

PRE INSCRIPCION HASTA:

31 ABRIL 2014

Pre - Inscripcion Enviando un E-mail a:

3enpacos@gmail.com

**Señalando su Intencion de Participar
completando la ficha**

INSCRIPCION FINAL:

31 JULIO 2014

**Completando Ficha Inscripcion Enviada
por El Comite Ejecutivo**



BOLETIN



COMITE EJECUTIVO

JULIO CORTES MIRANDA
DIRECTOR

NATACHA ARANCIBIA GODOY
SECRETARIA

MIGUEL ANGEL ROJAS LAGOS
TESORERO

COORDINADOR 3° ENPACOS

HUGO AGUIRRE GUTIERREZ

3enpacos@gmail.com



ENPACOS
Encuentro Panamericano de Coleccionistas Scout
CHILE 2014
PROGRAMA GENERAL

DIA 1: VIERNES 31 DE OCTUBRE 2014

HORA	ACTIVIDAD
09:00 - 12:00	ACREDITACION PARTICIPANTES ENTREGA KIT EXPOSITOR E INDICACION DE LUGAR ASIGNADO AL EXPOSITOR. RECEPCION DE MATERIAL PARA REMATE
14:00	CEREMONIA DE BIENVENIDA VINO DE HONOR PRESENTACION DELEGACIONES
15:45	FOTOGRAFIA OFICIAL DE LOS PARTICIPANTES
16:00 - 19:00	INTERCAMBIO VIP PARTICIPANTES DEL EVENTO
20:30	CENA OFICIAL INAUGURACIÓN CLUB CHILENO ESQUINAZO CENA DE CAMARADERIA

DIA 2: SABADO 1 DE NOVIEMBRE 2014

HORA	ACTIVIDAD
08:30 - 09:00	INSTALACION DE PARTICIPANTES EN SUS MODULOS
09:15	CORTE DE CINTA DE LA EXPOSICION APERTURA AL PUBLICO
13:00 - 14:00	COLACION EXPOSITORES
18:00	REMATE DE PIEZAS DE COLECCION
19:00	TERMINO DE EXPOSICION ENTREGA DE CERTIFICADOS DE PARTICIPACION PROPUESTA DE CANDIDATURA ENPACOS 2016
20:30	PEÑA INFORMAL DE MUSICA Y CONVERSACION

DIA 3: DOMINGO 2 DE NOVIEMBRE 2014

HORA	ACTIVIDAD
08:00	TOUR PARA LOS PARTICIPANTES ALMUERZO DE CAMARADERIA
19:00	REGRESO A SEDE DESPEDIDA OFICIAL

CHILE



CHILE ES UN PAÍS UBICADO EN EL EXTREMO SUDOESTE DE AMÉRICA DEL SUR. SU NOMBRE OFICIAL ES **REPÚBLICA DE CHILE** Y SU CAPITAL ES LA CIUDAD DE SANTIAGO.

SUPERFICIE TOTAL: **756 102 48 N 3 KM²**

IDIOMA OFICIAL: **ESPAÑOL**

GENTILICIO: **CHILENO, CHILENA**

PREFIJO TELEFÓNICO: **+56**

MONEDA: **PESO**

1 DOLAR = \$ 526

1 EURO = \$ 723

1 PESO ARGENTINO = \$83

1 SOL PERUANO = \$ 191

1 REAL BRASILEÑO: \$ 227



COLOR: VERDE
FECHA DE PUESTA EN CIRCULACIÓN: 11 DE MAYO DE 2011
ANVERSO : EFIGIE DE IGNACIO CARRERA PINTO, UN ANTÚ Y UN CORAZÓN DE COPIHUE.
REVERSO : PARQUE NACIONAL TORRES DEL PAINE Y UN GUANACO.
IMPRESOS EN POLÍMETRO - DIMENSIONES: ANCHO: 12,0 CMS. ALTO: 7,0 CMS.



COLOR: VIOLETA
FECHA DE PUESTA EN CIRCULACIÓN: 17 DE NOVIEMBRE DE 2010
ANVERSO : EFIGIE DE MANUEL RODRÍGUEZ, UN ANTÚ Y UN CORAZÓN DE COPIHUE.
REVERSO : RESERVA NACIONAL NALCAS Y UN LORO CHOROY.
IMPRESOS EN POLÍMETRO - DIMENSIONES: ANCHO: 12,7 CMS. ALTO: 7,0 CMS.



COLOR: ROSADO
FECHA DE PUESTA EN CIRCULACIÓN: 24 DE SEPTIEMBRE DE 2009
ANVERSO : EFIGIE DE GABRIELA MISTRAL, UN ANTÚ Y UN CORAZÓN DE COPIHUE.
REVERSO : PARQUE NACIONAL LA CAMPANA Y UN TUCÚQUERE.
IMPRESOS EN POLÍMETRO - DIMENSIONES: ANCHO: 13,4 CMS. ALTO: 7,0 CMS.



COLOR: AZUL
FECHA DE PUESTA EN CIRCULACIÓN: 31 DE MARZO DE 2010
ANVERSO : EFIGIE DE ARTURO PRAT, UN ANTÚ Y UN CORAZÓN DE COPIHUE.
REVERSO : PARQUE NACIONAL ALBERTO DE AGOSTINI Y UN CÓNDOR.
IMPRESOS EN PAPEL MONEDA - DIMENSIONES: ANCHO: 14,1 CMS. ALTO: 7,0 CMS.



COLOR: ANARANJADO
FECHA DE PUESTA EN CIRCULACIÓN: 28 DE JULIO DE 2010
ANVERSO : EFIGIE DE ANDRÉS BELLO, UN ANTÚ Y UN CORAZÓN DE COPIHUE.
REVERSO : MONUMENTO NATURAL SALAR DE SURIRE Y UN FLAMENCO CHILENO.
IMPRESOS EN PAPEL MONEDA - DIMENSIONES: ANCHO: 14,8 CMS. ALTO: 7,0 CMS.

EN EL CHILENO COLOQUIAL SE USAN CIERTOS SOBRENOMBRES PARA ALGUNOS MONTOS DE DINERO
«LUCA» PARA REFERIRSE AL BILLETE DE MIL PESOS,
«QUINA» A LA MONEDA DE QUINIENTOS PESOS
«GAMBA» A LA MONEDA DE CIENTO PESOS
«GUATÓN» Y «PALO» PARA UN MILLÓN DE PESOS.
«SOTA» PARA LA MONEDA DE 10 PESOS
TAMBIÉN SE NOMBRA A ALGUNOS BILLETES POR EL NOMBRE DEL PERSONAJE QUE APARECE EN ELLOS:
BILLETE DE CINCO MIL PESOS ES LLAMADO «GABRIELA» O «GABI»
BILLETE DE DIEZ MIL PESOS «ARTURO» O «ARTURITO».



CIRCULACIÓN: MARZO DE 1992
ANVERSO : BUSTO DE BERNARDO O'HIGGINS.
REVERSO : VALOR CIRCUNDADO POR UNA CORONA DE LAURELES.
DIMENSIONES: 15,5 MM



CIRCULACIÓN: MAYO DE 1992
ANVERSO : BUSTO DE BERNARDO O'HIGGINS.
REVERSO : VALOR CIRCUNDADO POR UNA CORONA DE LAURELES.
DIMENSIONES: 15,5 MM



CIRCULACIÓN: SEPTIEMBRE DE 1990
ANVERSO : BUSTO DE BERNARDO O'HIGGINS.
REVERSO : VALOR CIRCUNDADO POR UNA CORONA DE LAURELES.
DIMENSIONES: 21 MM

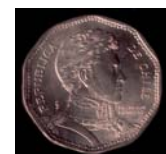

CIRCULACIÓN: SEPTIEMBRE DE 1981
ANVERSO : BUSTO DE BERNARDO O'HIGGINS.
REVERSO : VALOR CIRCUNDADO POR UNA CORONA DE LAURELES.
DIMENSIONES: 25 MM



CIRCULACIÓN: DICIEMBRE DE 2001
ANVERSO : MUJER MAPUCHE
REVERSO : ESCUDO NACIONAL Y VALOR CIRCUNDADO POR CORONA DE LAURELES.
DIMENSIONES: 23 MM



CIRCULACIÓN: DICIEMBRE DE 2000
ANVERSO : BUSTO DEL CARDENAL RAÚL SILVA HENRÍQUEZ.
REVERSO : VALOR CIRCUNDADO POR UNA CORONA DE LAURELES Y ESTRELLA EN PUNTA.
DIMENSIONES: 26 MM